

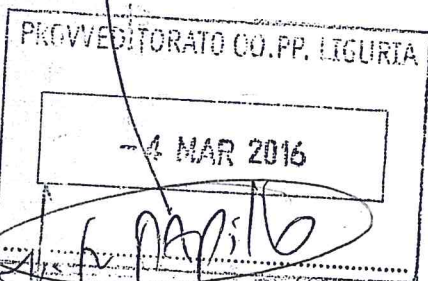

Parco di Portofino

A11.3

S. Margherita Ligure 25 FEB 2016
Prot. n° 277



Spett.le

Ministero delle Infrastrutture e dei Trasporti
Prov. Reg. alle OO.PP. per la Liguria
V.le Brigate Partigiane, 2
16129 GENOVA



e p.c.

Amministrazione Comunale di
16038 S. MARGHERITA LIGURE

OGGETTO : Legge Regionale 12/95. Richiesta di nulla osta di conformità per la realizzazione di un canale scolmatore per i torrenti S.Siro e Magistrato in Comune di Santa Margherita Ligure.

Pratica n 4040

In allegato alla presente si trasmette copia della Determinazione del Direttore n. 38 del 23/02/2016 relativa all'intervento in oggetto.

Copia della documentazione suddetta è trasmessa all'Amministrazione Comunale di S. Margherita Ligure per gli adempimenti di competenza, richiedendo alla stessa di provvedere a trasmettere all'Ente scrivente copia dell'autorizzazione o permesso di costruire che verrà rilasciato per l'intervento in progetto.

Si comunica inoltre che la legge regionale 22/02/1995 n. 12 "Riordino delle Aree Protette", ha attribuito agli Enti Parco l'espressione di un nulla osta di conformità degli interventi in progetto con le norme del Piano del Parco Naturale Regionale di Portofino, mentre ha affidato il rilascio delle autorizzazioni paesistico-ambientali, ai sensi dell'art. 7 della Legge 1497/1939, alle Amministrazioni Comunali, Provinciali e Regionali secondo il riparto delle competenze previste dalla l.r. 21/08/1991 n.20.

Si precisa infine che il presente nulla osta è rilasciato esclusivamente per quanto di competenza, fatti salvi i diritti di terzi e specificando che lo stesso sia da ritenersi nullo, e quindi inesistente, qualora lo stato dei luoghi non corrisponda a quanto rappresentato, graficamente e con quote, negli elaborati allegati alla richiesta presentata;

Distinti saluti.

Il Responsabile del procedimento
(geom. Roberto Cavagnaro)



aree protette regione liguria

L'Ente Parco di Portofino Viale Rainusso, 1 16038 Santa Margherita Ligure
Tel. 0185 289479 fax 0185 285706 e-mail info@parcoportofino.it

Protocollo

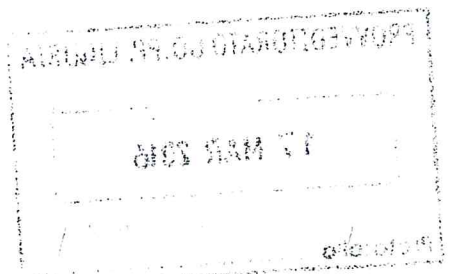

All. 3

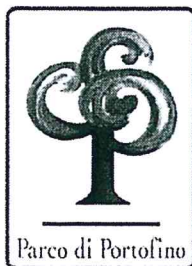

ENTE PARCO DI PORTOFINO

COPIA CONFORME ALL'ORIGINALE DEPOSITATO
AGLI ATTI DELL'ENTE E COMPOSTO DI N° 2
PAGINE NUMERATE E FIRMATE.

MARGHERITA L. 24 FEB 2016

IL RESPONSABILE DEL PROCEDIMENTO
Geom. Roberto CAVAGNARO

DETERMINAZIONE DEL DIRETTORE

23 FEB 2016

N°

38

OGGETTO: Legge regionale 12/1995 - Richiesta di nulla osta di conformità per la realizzazione di un canale scolmatore per i torrenti S. Siro e Magistrato in Comune di Santa Margherita Ligure - RILASCIO Rich.: Min. delle Infrastrutture e dei Trasporti (Prat. n° 4040)

IL DIRETTORE

Vista la l.r. 22/02/1995 n° 12 "Riordino delle aree protette";

Vista la l.r. 03/09/2001 n° 29 "Individuazione del perimetro del Parco Naturale Regionale di Portofino e disposizioni speciali per il relativo Piano";

Visto il Piano del Parco Naturale Regionale di Portofino approvato con Deliberazione di Consiglio Regionale n° 21 del 04/08/2011;

Visto il "Regolamento per la riqualificazione del Patrimonio Edilizio" approvato con Deliberazione di Consiglio Regionale n° 22 del 04/08/2011;

Visto l'art. 20 dello Statuto approvato dal Consiglio dell'Ente Parco con Deliberazione n° 12 del 25/03/11, che attribuisce al Direttore la responsabilità gestionale dell'Ente e l'adozione degli atti e provvedimenti amministrativi;

Vista l'istanza e la relativa documentazione presentata il 25/01/2016 (prot. n° 106) con la quale il Ministero delle Infrastrutture e dei Trasporti ha chiesto ai sensi dell'art. 21 della legge regionale 22/02/1995 n° 12 il nulla osta per la realizzazione di un canale scolmatore per i torrenti S. Siro e Magistrato in Comune di Santa Margherita Ligure;

Esaminati gli elaborati progettuali;

Rilevato che l'art. 21 della legge regionale 22/02/1995 n° 12 attribuisce all'Ente Parco la verifica di conformità degli interventi in progetto con le norme del Piano del Parco Naturale Regionale di Portofino soprarichiamato;

Considerato che l'opera in oggetto, di notevole importanza ai fini della tutela idrogeologica di tutta la zona, interessa l'Area Parco solo nel tratto finale, in corrispondenza dello sbocco a mare, per la realizzazione del quale la

aree protette



regione liguria

progettazione definitiva prevede l'utilizzo di materiali e tecniche costruttive che ben si inseriscono nel contesto paesaggistico dell'area;



Ritenuto, per quanto sopra, che l'intervento in oggetto sia dunque suscettibile di rilascio di nullaosta, con il richiamo all'osservanza delle indicazioni contenute nella relazione tecnica;

Ritenuto necessario precisare che il presente nulla osta è rilasciato esclusivamente per quanto di competenza, fatti salvi i diritti di terzi e specificando che lo stesso sia da ritenersi nullo, e quindi inesistente, qualora lo stato dei luoghi e la consistenza edilizio-urbanistica rappresentate non siano legittime o non corrispondano a quanto illustrato, graficamente e con quote, negli elaborati allegati alla richiesta presentata;

Ritenuto infine di richiamare l'obbligo all'osservanza di tutte le altre disposizioni di legge, di regolamento o di strumento urbanistico, in vigore o applicabili in via di salvaguardia, con la conseguenza che l'intervento stesso non potrà comunque essere legittimamente realizzato ove si ponga con esse in contrasto;

Preso atto della regolarità tecnico-amministrativa dell'atto ai sensi dell'art. 49 del D.Lgs. 267/2000;

D E T E R M I N A

di rilasciare, subordinatamente alle condizioni indicate in premessa, il NULLA OSTA di conformità, richiesto ai sensi dell'art. 21 della legge regionale n° 12/95, per la realizzazione di un canale scolmatore per i torrenti S. Siro e Magistrato in Comune di Santa Margherita Ligure.

Indica l'obbligo di comunicare all'Ente Parco la data di inizio e fine lavori.

Il presente provvedimento è esecutivo in quanto non soggetto a controllo ai sensi dell'art. 30 della legge regionale 22/02/1995 n° 12, come modificato dall'art. 2 della l.r. 16/09.

Il Responsabile del Procedimento
(geom. Roberto Cavagnaro)

Il Direttore
(dott. Alberto Girani)